

Gráfico de Carga | Diagrama de Alcances y Carga

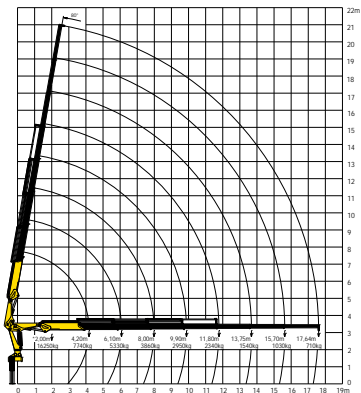
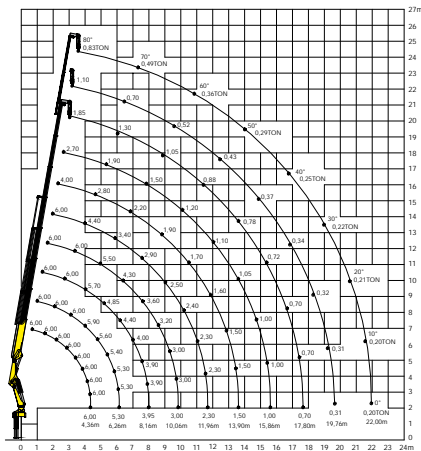
**Características Técnicas | Características Técnicas**Momento de Carga Máximo | Momento de Carga Máximo **32500 kgm****Alcance Máximo Hidráulico | Alcance Máximo Hidráulico:**Vertical | Vertical **15200 mm**Horizontal | Horizontal **11800 mm****Alcance Máximo Manual | Alcance Máximo Manual:**Vertical | Vertical **20930 mm**Horizontal | Horizontal **17640 mm**Sapatas estendidas centro a centro | Zapatas extendidas centro a centro **5545 mm**Ângulo Máximo de Elevação | Angulo Máximo de Elevación **80°**Angulo de Giro | Angulo de Giro **360°****Sistema Hidráulico | Sistema Hidráulico:**Pressão de Trabalho | Presión de Trabajo **250 kg/cm²**Vazão Recomendada da Bomba | Caudal Recomendada de la Bomba **50 l/min**Capacidade de Reservatório | Capacidad del Depósito **140 litros**Peso Standard | Peso Estándar **3300 kg**Espaço para Montagem | Espacio para Montaje **1300 mm**Montagem sobre veículo com PBT mínimo de 23 Toneladas.
Montaje sobre vehículo con PBT mínimo de 23 Toneladas.

Gráfico de Carga com Guincho e Lança JIB | Diagrama de Alcances com Cabrestante

**Dimensões | Dimensiones**